

PROSPETTO SUD

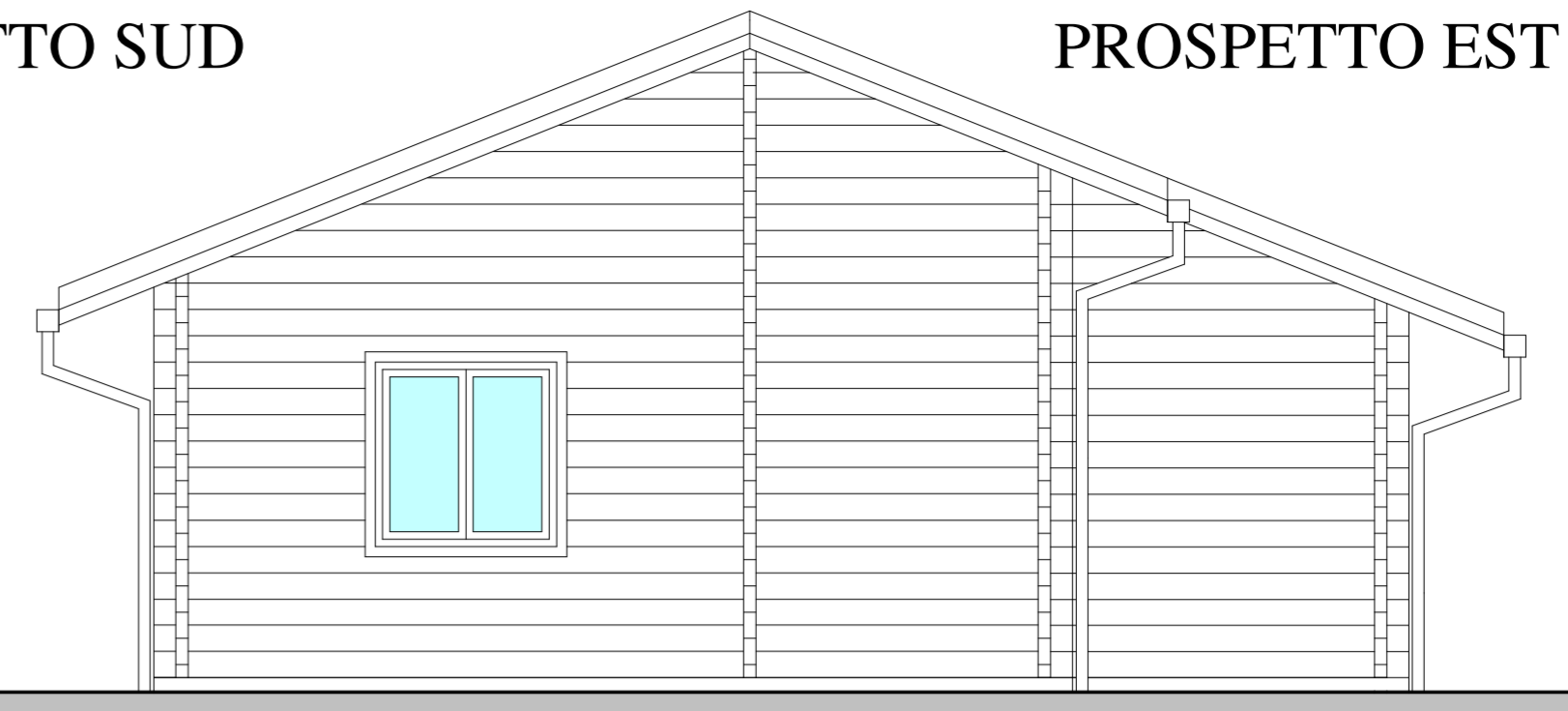

PROSPETTO EST

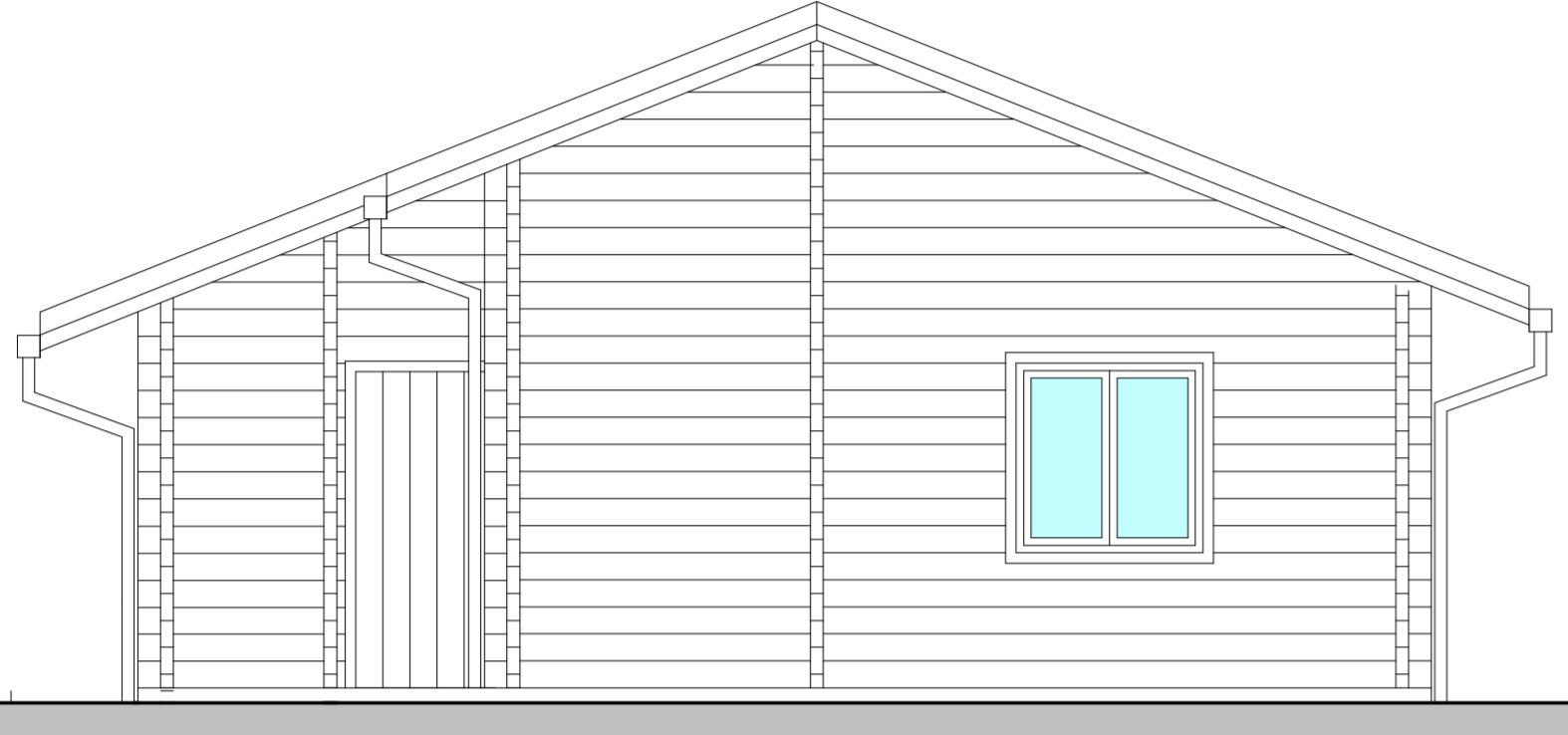

PROSPETTO OVEST

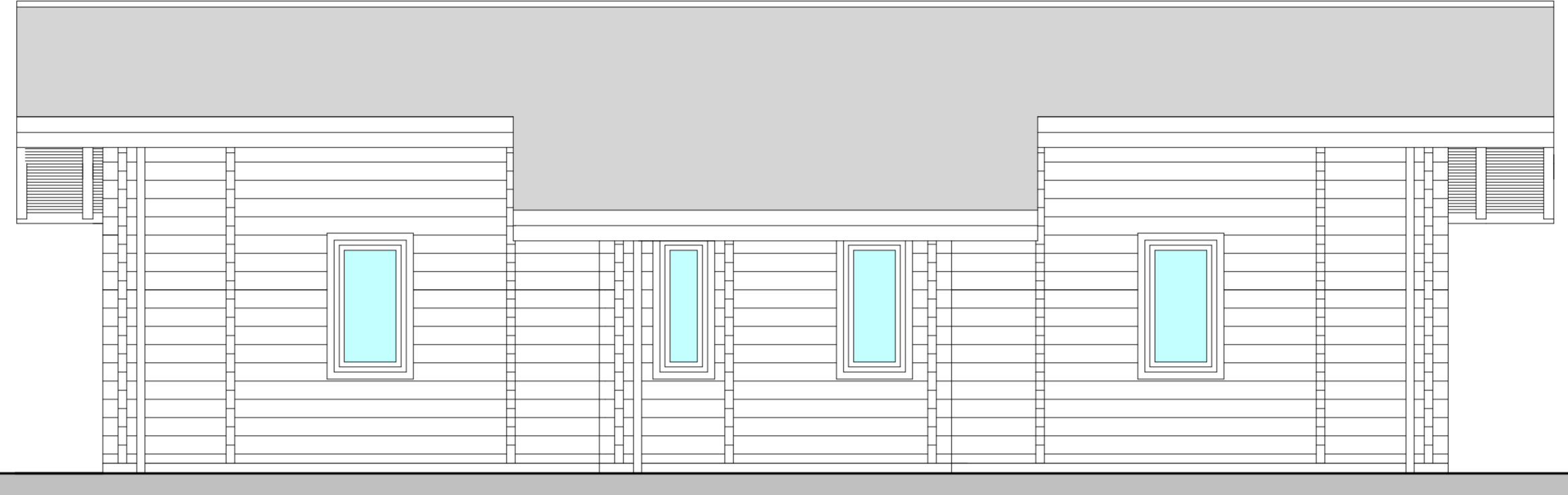

PROSPETTO NORD

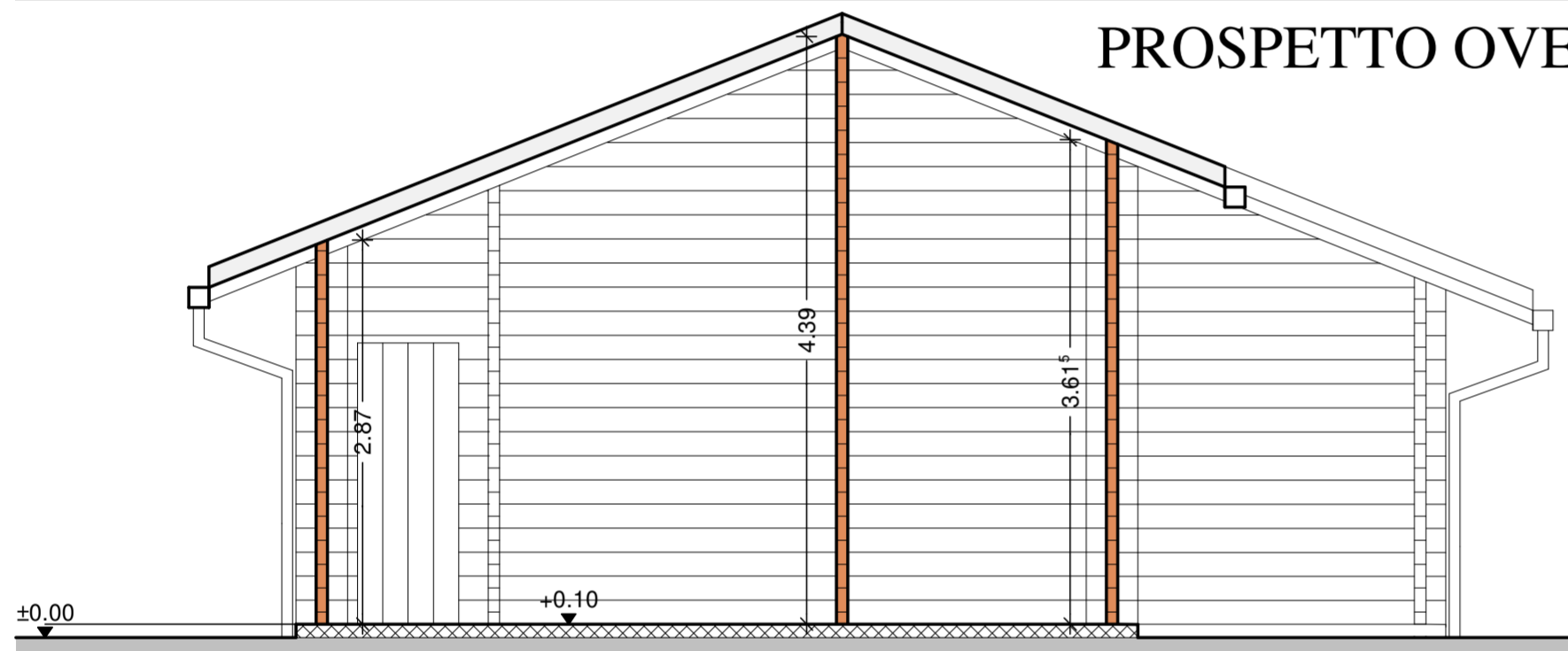

SEZIONE A-A

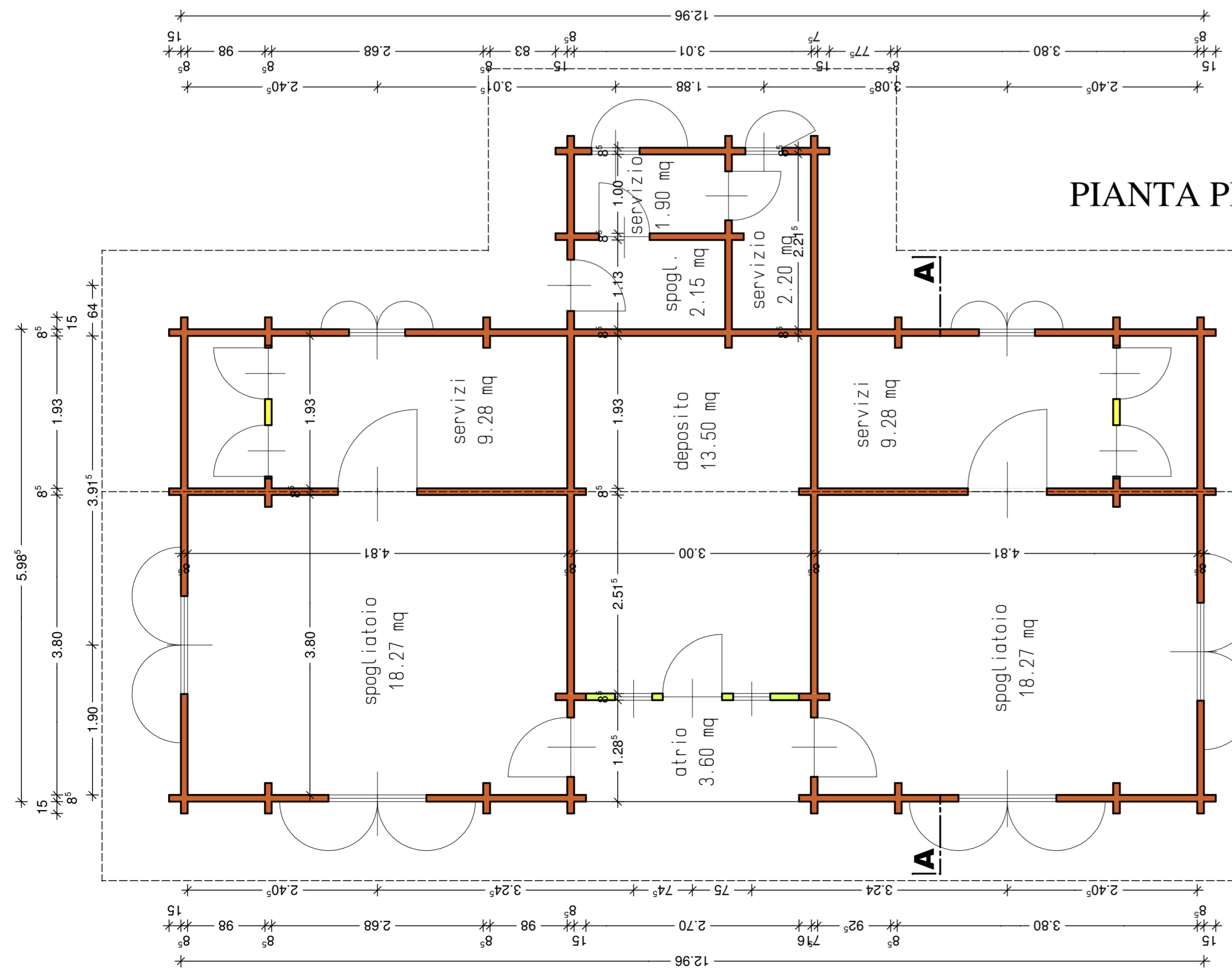

PIANTA PIANO TERRA

Regione Automa della Valle d'Aosta
Region Autonome de la Vallée d'Aoste

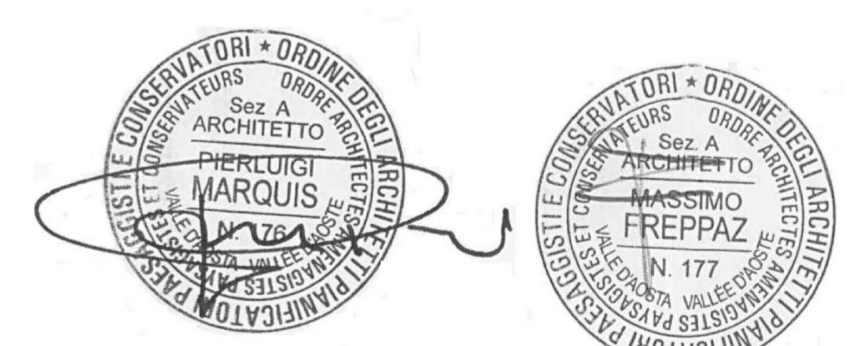

Comune di Ayas
Comune de Ayas

Progetto esecutivo di adeguamento del campo sportivo di Champoluc e riqualificazione area verde circostante - Pian di Ier - -STRALCIO-

Oggetto: RILIEVO FABBRICATO ESISTENTE		
Data:	Scala: 1/50	Tavola:
Progettisti: arch. M.Freppaz arch. P. Marquis ing. P. Favre Studio Associato di architettura Freppaz & Marquis Viale IV Novembre n.18 Saint-Vincent (AO)		3R